



Obras Sociais
Mosteiro São Geraldo de São Paulo
CEI e Centro de Integração Santo Estêvão Rei



Grupo: E

Professora: Josete Gaspar

Planejamento 27 a 30 de abril de 2020

Momento Orinha:

ORAÇÃO PELA MINHA FAMÍLIA

*Meu Jesus
Meu maior amigo
Abençoa todos os que eu amo
Abençoa toda minha família
E na Tua infinita bondade
Conceda-lhes saúde e tranquilidade
Guarda-os de noite e de dia
Junto do teu coração
E dá-lhes força, paz e alegria
E que sempre vivam na Tua paz.
Amém.*



Valor do mês: Obediência

História: Obedecer sem honrar

*Link para assistir e fazer uma reflexão sobre a
Obediência.*

*Que tal convidar sua família, para assistir o vídeo e
fazerem juntos uma reflexão e dialogar sobre **obedecer
sem honrar.***



Obras Sociais

Mosteiro São Geraldo de São Paulo

CEI e Centro de Integração Santo Estêvão Rei



https://www.youtube.com/watch?v=3LrBamAW_Co

Esse é o momento que peço para cada um refletir sobre a obediência.



Obras Sociais
Mosteiro São Geraldo de São Paulo
CEI e Centro de Integração Santo Estêvão Rei



Hora da História:

Contos de Tinga tinga.
Porque o sapo coaxa?





Obras Sociais

Mosteiro São Geraldo de São Paulo

CEI e Centro de Integração Santo Estêvão Rei



Atividade diversificada:

Abaixo envio dois links de vídeos curtos, referentes à atividade de musicalização que se chama **Colherim**. Como outras atividades relacionadas a música e dança, Colherim não deixa de ser uma brincadeira, pois com elas adquirimos habilidades brincando o tempo todo. Aproveitem e divirtam se.

<https://drive.google.com/open?id=1ETfwmxCOCgs1zm9pitC7GlxZwF6hwiZU>

<https://drive.google.com/open?id=1GhRDpknro9kdJQNawRZeJBNPZXnCff1T>

Brincadeira

A brincadeira para esta semana será **adivinha**.

Esta nós já fizemos em sala. Ela faz parte da literatura popular e das brincadeiras folclóricas. Começa tradicionalmente com a pergunta **O que é, o que é?**

Vou fazer duas bem fáceis com as respostas e você dará continuidade brincando com sua família.

1 - O que é, o que é?

Cai em pé e corre deitado?

A resposta é **Chuva**.

2- O que é, o que é?

Tem coroa, mas não é rei, tem espinhos, mas não é peixe?

A resposta é **Abacaxi**.

Pesquise outros o que é o que é e brinque com sua família. Será que os membros da sua família também conhecem algum, para brincar com você?

Escreva ou faça um vídeo com outras perguntinhas do o que é, o que é, e mande para mim.



Obras Sociais

Mosteiro São Geraldo de São Paulo

CEI e Centro de Integração Santo Estêvão Rei



Hora da higiene:

Jeilma deixou um recado para vocês.

Vamos cuidar da Saúde Bucal?



Olá crianças espero que vocês estejam bem!

Mesmo longe, os nossos cuidados com vocês não podem parar!

Não esqueçam de escovar os dentes sempre após as refeições, ao levantar, antes de deitar para dormir e sempre que necessário, pois a nossa saúde começa pela boca.

Ah! Também é importante lembrar que fazer a higienização correta das escovas e usar o fio dental com auxílio do adulto é fundamental para vocês continuarem com os dentes saudáveis.

Olá papai e mamãe,

Conto com a colaboração de toda a família, apoiando as crianças no momento da higienização de forma geral. Mas agora quero lembra los da importância e cuidado com a higiene bucal.



Obras Sociais

Mosteiro São Geraldo de São Paulo

CEI e Centro de Integração Santo Estêvão Rei



Seguem aqui algumas orientações com dicas para uma boa escovação:

ESCOVANDO OS DENTES

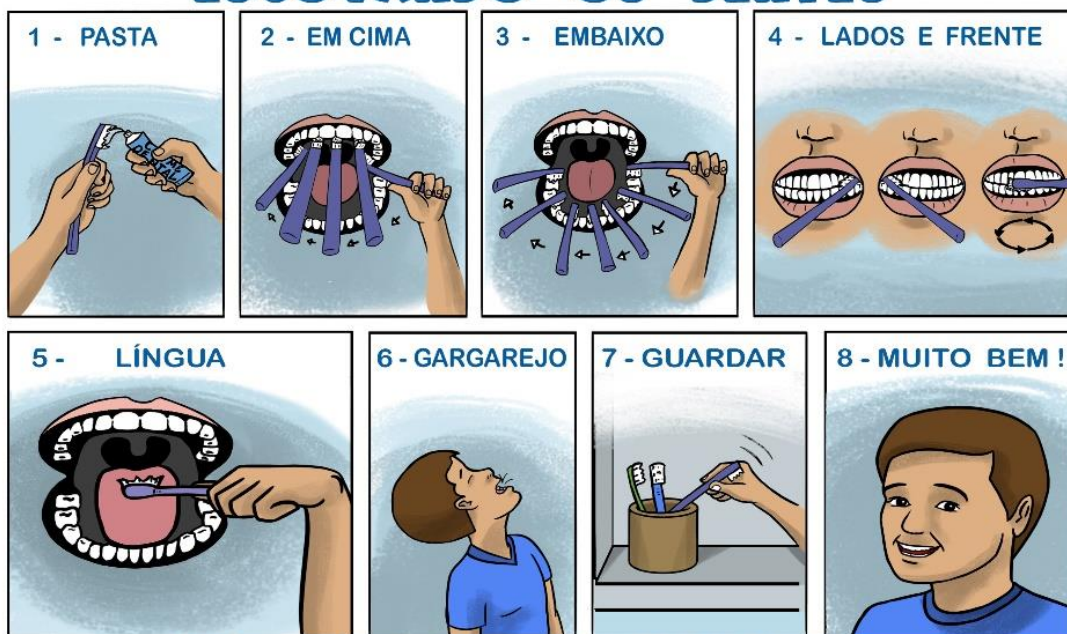

ARTE: NEIMER GIANVECHIO / PROJETO INTEGRAR - TODOS OS DIREITOS RESERVADOS
PROIBIDA A VENDA | DISTRIBUIÇÃO GRATUITA | www.autismoprojetointegrar.com.br

- **CRIANÇAS NÃO ESQUEÇAM**

Depois de usar a escova, agite-a vigorosamente sob água corrente e guarde-a em pé, de forma que possa secar. Para evitar que os vírus da gripe e resfriado se propaguem de uma escova para outra, tente evitar que sua escova se encoste em outras quando guardada.

Segue o link abaixo para assistir ao vídeo sobre a importância da escovação:

<https://www.youtube.com/watch?v=nJyRGf8Pr4A>

Quando possível, registre as atividades no momento em que estiverem realizando. Pois além de matarmos a saudade revendo nossas crianças e adolescentes, ficaremos felizes em vivenciar as atividades sendo ministradas por vocês junto aos seus familiares.

Tenham uma semana abençoada.

RUA ITAJUBAQUARA, 140 - PARAISÓPOLIS – SÃO PAULO – TEL 11 3739 40 65 – CELULAR 9 9906 7237

WWW.OBRASSOCIAIS.ORG.BR