



Obras Sociais
Mosteiro São Geraldo de São Paulo
CEI e Centro de Integração Infantil Santo Estêvão Rei



Grupo: C

Professora: Débora

Planejamento: 27 a 30 de abril de 2020.

Momento Orinha:

Oração: ANJO DA GUARDA.



Santo anjo do senhor
Meu zeloso guardador
Se a ti me confiou a piedade divina
Sempre me rege,
Me guarde,
Me governe,
Me ilumine,
Amém!



Obras Sociais

Mosteiro São Geraldo de São Paulo

CEI e Centro de Integração Infantil Santo Estêvão Rei



Valor do mês: **OBEDIÊNCIA**



Os mandamentos são 10 vamos conhecer juntos?

DEUS	RESPEITO	1. Amar a Deus sobre todas as coisas 2. Não tomar seu Santo nome em Vão
	IGREJA	3. Guardar domingos e festas de preceito
HOMEM	PESSOA	4. Honrar pai e mãe
	INTEGRIDADE FÍSICA E FAMILIAR	5. Não matar 6. Não pecar contra a castidade
	SOCIEDADE	7. Não furtar
	INTEGRIDADE MORAL	8. Não levantar falso testemunho 9. Não desejar a mulher alheia 10. Não desejar as coisas alheias

Cantinho da Criança - História - Obedecer aos pais. Segue link:

https://www.youtube.com/watch?v=C69_KoIRB0k



Obras Sociais

Mosteiro São Geraldo de São Paulo

CEI e Centro de Integração Infantil Santo Estêvão Rei



Hino das Obras Sociais:



<https://www.youtube.com/watch?v=h-5txWN4n-U> - Música Hino das Obras

História: **Beleléu**



RUA ITAJUBAQUARA, 140 - PARAISÓPOLIS – SÃO PAULO – TEL 11 3739 40 65 – CELULAR 9 9906 7237

WWW.OBRASSOCIAIS.ORG.BR



Obras Sociais

Mosteiro São Geraldo de São Paulo

CEI e Centro de Integração Infantil Santo Estêvão Rei



Atividade diversificada: Confeccionar um violão.

Peça para a mamãe uma garrafa pet, ou uma garrafa de amaciante de roupa, e vamos construir um instrumento musical, o violão, tenho certeza que vai ficar lindo e divertido, depois de pronto coloque a sua música preferida e vamos cantar e tocar:

Seguem as instruções: Você vai precisar de uma garrafa, um prendedor de roupa, e elásticos de dinheiro, se não tiver pode ser outro fio, peça para o papai ou a mamãe que eles vão te ajudar.

Os mesmos vão precisar cortar um círculo no meio da garrafa, sem seguida cole o prendedor como na imagem, depois no lugar dos pinos faça pequenos furinhos e amarre o fio que você tem. **Os furos só podem ser feitos por um adulto.**

Coloque a tampa e está pronto, é só soltar a voz. **OBS: tire uma foto e mande para mim ver.**



Se você quiser decore com o material que você tem em casa, assim vai ficar muito lindo.

Boa sorte e boa diversão!



Obras Sociais

Mosteiro São Geraldo de São Paulo

CEI e Centro de Integração Infantil Santo Estêvão Rei



Brincadeira:

Agora vamos brincar de fora e dentro? Também conhecida como elástico.

Todos devem lembrar que brincamos dessa brincadeira no CI, junte-se a sua família e vamos brincar.

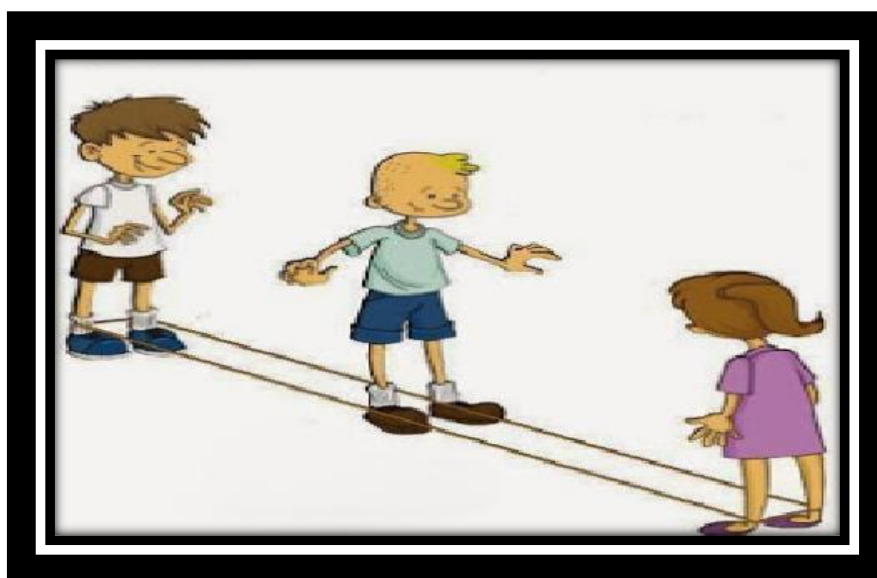



Obras Sociais

Mosteiro São Geraldo de São Paulo

CEI e Centro de Integração Infantil Santo Estêvão Rei



Regras: Vamos recordar? Todos já brincaram:

PULAR ELÁSTICO

A brincadeira de elástico vai ficando mais difícil conforme sobe a altura dele, que começa nos calcanhares e vai até o pescoço. O ideal é que duas crianças fiquem aproximadamente 2 metros afastadas uma da outra, enquanto a outra se posiciona no centro do elástico para fazer todos os movimentos da cantiga. É muito divertido! Pode pular com os dois pés em cima do elástico, com os dois pés fora dele, saltar com um pé só e depois com o outro. Se errar, o participante troca de posição com um dos colegas que estão segurando o elástico.



A JEILMA, NOSSA AUXILIAR DE ENFERMAGEM PREPAROU ALGO BEM ESPECIAL PARA VOCÊS, ATENÇÃO NAS DICAS:



RUA ITAJUBAQUARA, 140 - PARAISÓPOLIS – SÃO PAULO – TEL 11 3739 40 65 – CELULAR 9 9906 7237

WWW.OBRASSOCIAIS.ORG.BR



Obras Sociais
Mosteiro São Geraldo de São Paulo
CEI e Centro de Integração Infantil Santo Estêvão Rei



Olá crianças espero que vocês estejam bem!

Mesmo longe, os nossos cuidados com vocês não podem parar!

Não esqueçam de escovar os dentes sempre após as refeições, ao levantar, antes de deitar para dormir e sempre que necessário, pois a nossa saúde começa pela boca.

Ah! Também é importante lembrar que fazer a higienização correta das escovas e usar o fio dental com auxílio do adulto é fundamental para vocês continuarem com os dentes saudáveis.

Olá papai e mamãe,

Conto com a colaboração de toda a família, apoiando as crianças no momento da higienização de forma geral. Mas agora quero lembra los da importância e cuidado com a higiene bucal.



Obras Sociais

Mosteiro São Geraldo de São Paulo

CEI e Centro de Integração Infantil Santo Estêvão Rei



Seguem aqui algumas orientações com dicas para uma boa escovação:

ESCOVANDO OS DENTES

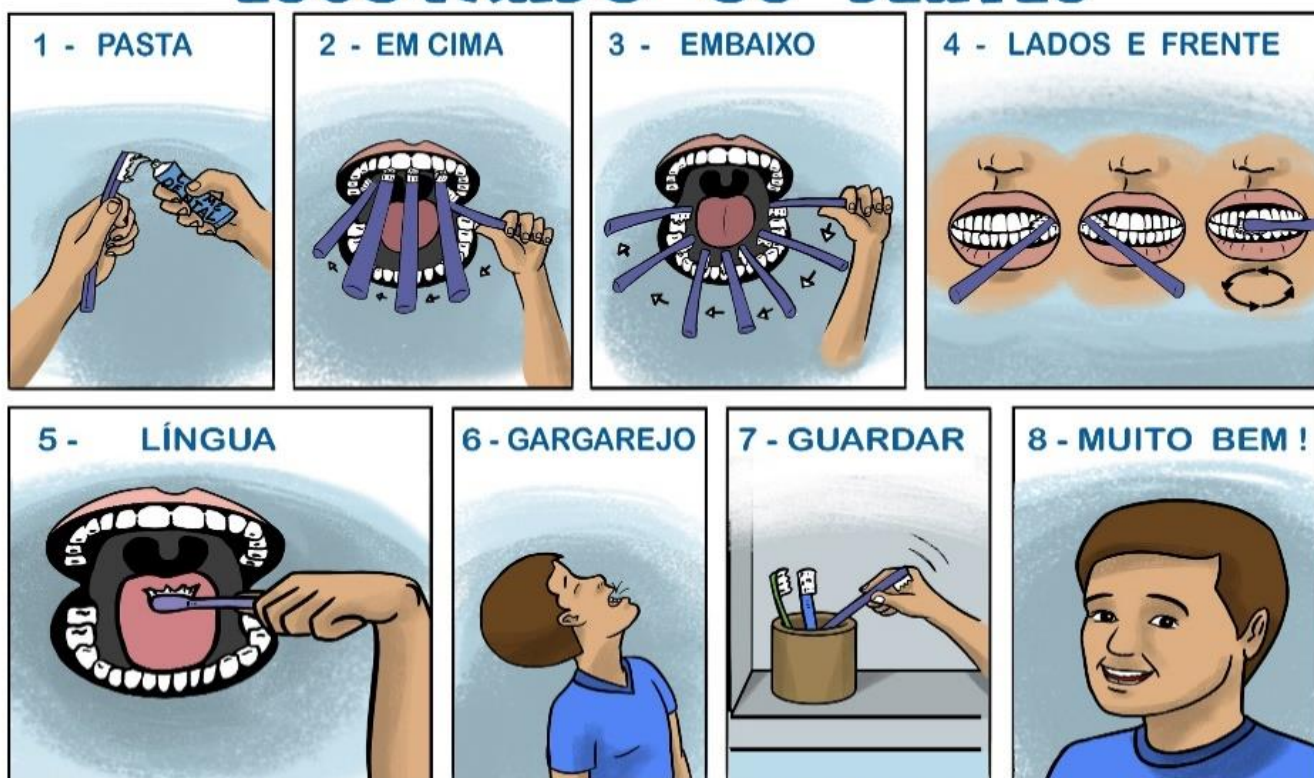

ARTE: NEIMER GIANVECHIO / PROJETO INTEGRAR - TODOS OS DIREITOS RESERVADOS
PROIBIDA A VENDA | DISTRIBUIÇÃO GRATUITA | www.autismoprojetointegrar.com.br

- CRIANÇAS NÃO ESQUEÇAM

Depois de usar a escova, agite-a vigorosamente sob água corrente e guarde-a em pé, de forma que possa secar. Para evitar que os vírus da gripe e resfriado se propaguem de uma escova para outra, não guarde sua escova junto com a escova de outras pessoas. Segue um link para entendermos melhor:

<https://www.youtube.com/watch?v=nJyRGf8Pr4A>



Obras Sociais

Mosteiro São Geraldo de São Paulo

CEI e Centro de Integração Infantil Santo Estêvão Rei



**Nossas mãozinhas também merecem cuidado.
Especialmente este período do Coronavírus.**

Vamos ver o recadinho de nosso amiguinho Lorenzo?

**Ele nos enviou um vídeo com muito carinho.
Veja abaixo, segue o link**

<https://drive.google.com/file/d/1NhUNUsABTdWwYrrVY2B3kj8TOu4cVSJz/view?usp=drivesdk>

Não se esqueçam de me enviar seus registros. Estou muito curiosa para ver cada um de vocês . Beijos no coração.

Lavem muito bem as mãozinhas para poder enviar beijinhos para mim.



Ah! Este é o meu beijinho para vocês.

Está recheado de muito carinho.

RUA ITAJUBAQUARA, 140 - PARAISÓPOLIS – SÃO PAULO – TEL 11 3739 40 65 – CELULAR 9 9906 7237

WWW.OBRASSOCIAIS.ORG.BR